金沢市米泉町5丁目　新築戸建

登録受付	2026/01/30	物件番号	2202001000171

物件図面

方　位

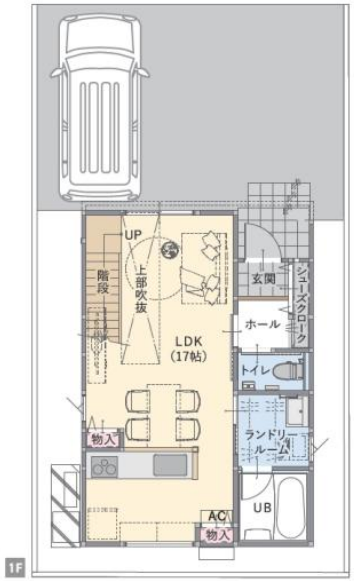

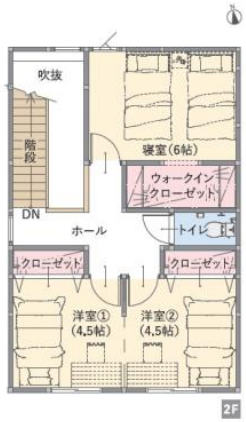

物件種目	売買物件(戸建)　新築戸建		
価格	3290万円		
所在地	金沢市米泉町5丁目		
交通状況 鉄道	北陸鉄道石川線 西泉駅	徒歩	17分 m
交通状況 バス		徒歩	分 m
交通状況 その他			
土地面積	104.09㎡	私道面積	㎡
建物面積	273.71㎡	国土法届	否
構造材質	木造	間　取	3ＬＤＫ
築年月	年　月	駐車場	有
土地権利	所有権		
地目	宅地	都市計画	市街
用途	一住		
建ぺい率	60%	容積率	196%
設備 等	電気、水道、公共下水、１階２階トイレ有り、全居室収納		
接道状況	一方		
接道	接道１【公道】【方向：北】 【幅：4.92m】【接面：7.6m】		
現　況	未完成	引渡時期	2026年08月下旬
備　考	・パース（画像）は全てイメージです 。		

商号	株式会社クラスコ		
事務所所在地	金沢市藤江北 4丁目274		
TEL	076-222-1100	FAX	076-222-1004
URL	https://www.baibai.crasco.jp/		
EMail	baibai@crasco.jp		

宅建免許番号/ 国土交通大臣(3) 第8818号
●所属団体名　北陸不動産公正取引協議会 支部

担当者		宅建取引士		取引態様	一般媒介