金沢市旭町2丁目　戸建

登録受付	2026/09/12	物件番号	2202001000092

物件図面



方　位

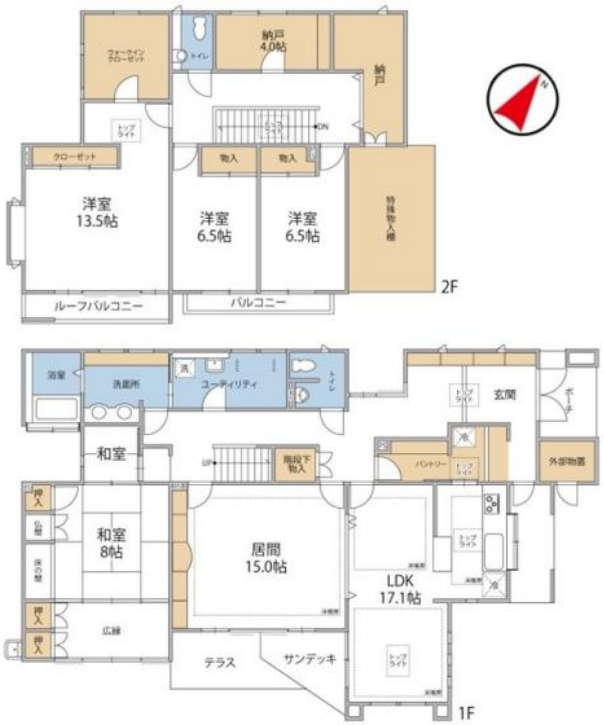

物件種目	売買物件(戸建)　中古戸建		
価格	5980万円		
所在地	金沢市旭町2丁目		
交通状況	鉄道	ＪＲ北陸新幹線 金沢駅　徒歩 57分	
	バス	徒歩 分	
	その他		
土地面積	341㎡	私道面積	㎡
建物面積	226.64㎡	国土法届	否
構造材質	木造	間　取	5ＬＤＫ
築年月	1997年　04月	駐車場	有　0円
土地権利	所有権		
地目	宅地	都市計画	市街
用途	工業		
建ぺい率	60%	容積率	200%
設備 等	電気、水道、公共下水、室内洗濯場、フローリング、クローゼット、エアコン、照明、シューズボックス、バストイレ別、オール電化、市街地が近い、全居室収納		
接道状況	一方		
接道	接道１【公道】【方向：北東】 【幅：5.8m】【接面：15.5m】		
現　況	空家	引渡時期	即時
備　考	●落ち着いた住環境！ ●交通アクセス良好！ ●カーポート付！ ●お庭あり！ ●交通アクセス良好！		

商号	株式会社クラスコ		
事務所所在地	金沢市藤江北 4丁目274		
TEL	076-222-1100	FAX	076-222-1004
URL	https://www.baibai.crasco.jp/		
EMail	baibai@crasco.jp		

宅建免許番号/ 国土交通大臣(3) 第8818号
●所属団体名　北陸不動産公正取引協議会 支部

担当者		宅建取引士		取引態様	一般媒介