金沢市上荒屋５丁目　戸建

登録受付	2026/01/15	物件番号	2202001000167

物件図面

方　位

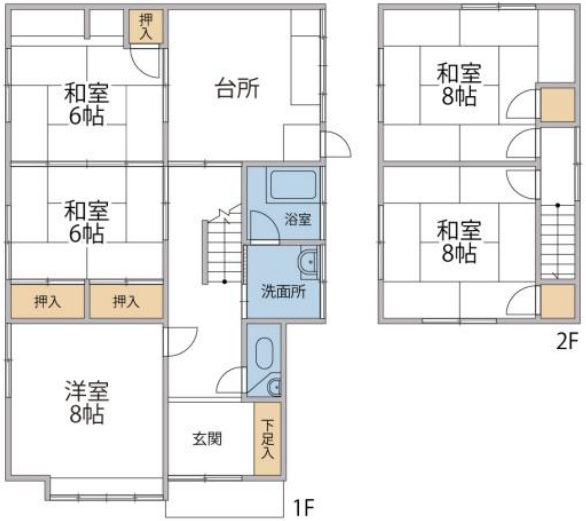

物件種目	売買物件(戸建)　中古戸建		
価格	1890万円		
所在地	金沢市上荒屋５丁目		
交通状況 鉄道	ＩＲいしかわ鉄道 野々市駅	徒歩	26分 m
交通状況 バス		徒歩	分 m
交通状況 その他			
土地面積	173.04㎡	私道面積	㎡
建物面積	112.31㎡	国土法届	否
構造材質	木造	間　取	５ＤＫ
築年月	1971年　07月	駐車場	有　0円
土地権利	所有権		
地目	宅地	都市計画	市街
用途	一中		
建ぺい率	60%	容積率	200%
設備 等	電気、水道、公共下水、インターホン、防犯カメラ、室内洗濯場、エアコン、照明、バストイレ別、全居室収納		
接道状況	一方		
接道	接道１【公道】【方向：東】 【幅：4.04m】【接面：10.65m】		
現　況	空家	引渡時期	即時
備　考	国道8号線や北陸自動車道白山ICへのアクセスも良く各所への移動がしやすいです。白山イオンは車で4分の距離であり普段の買い物や生活もしやすいです。 ・三和小学校　徒歩15分 ・西南部中学校　徒歩25分 ・白山イオン　車4分		

商号	株式会社クラスコ		
事務所所在地	金沢市藤江北 4丁目274		
TEL	076-222-1100	FAX	076-222-1004
URL	https://www.baibai.crasco.jp/		
EMail	baibai@crasco.jp		

宅建免許番号/ 国土交通大臣(3) 第8818号
●所属団体名　北陸不動産公正取引協議会 支部

担当者		宅建取引士		取引態様	一般媒介